

Certificat d'authenticité

Statuette porteuse de coupe - Hemba - RDC Zaire

Résumé Porteuse de coupe Hemba. Très belle expression un peu austère. Ce type de figurine est destiné à intercéder avec les esprits. La coupe servant de réceptacle qui va retenir l'esprit de l'ancêtre durant le culte.

Caractéristiques

Ethnie :	Hemba / Emba
Pays d'origine :	Congo, Rép. Dém.
Zone de collecte :	Congo, Rép. Dém., Kinshasa
Ancienneté présumée :	circa 1950
Matière principale :	bois
Aspect de surface :	d'usage
Etat apparent :	très bon état
Etat de conservation :	dans son jus
Appartenance :	collecte in situ
Test laboratoire :	non testé
Hauteur, en cm :	35
Poids, en grammes :	1200
Socle :	non

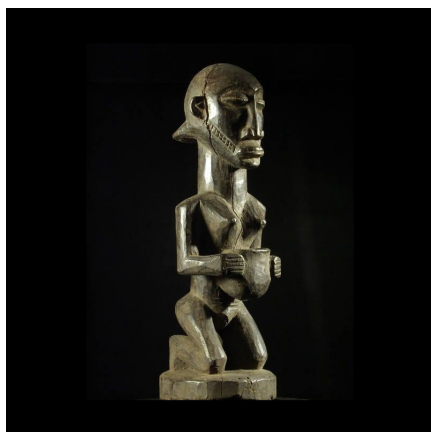

Certifié le 8 sept. 2024