

Certificat d'authenticité

Porteuse de coupe - Luba - RDC Zaire

Résumé Liée à la royauté, la porteuse de coupe représente aussi un des symboles essentiels de la transmission du pouvoir politique sacré. Certaines porteuses de coupe appartenaient à des chefs sacrés qui y entreposaient leur kaolin à usage rituel. ...

Caractéristiques

Ethnie :	Luba / Baluba
Pays d'origine :	Congo, Rép. Dém.
Zone de collecte :	Congo, Rép. Dém., Kinshasa
Ancienneté présumée :	entre 1970 et 1980
Matière principale :	bois
Aspect de surface :	d'usage
Etat apparent :	très bon état
Etat de conservation :	dans son jus
Appartenance :	collecte in situ
Test laboratoire :	non testé
Hauteur, en cm :	31
Poids, en grammes :	1416
Socle :	non

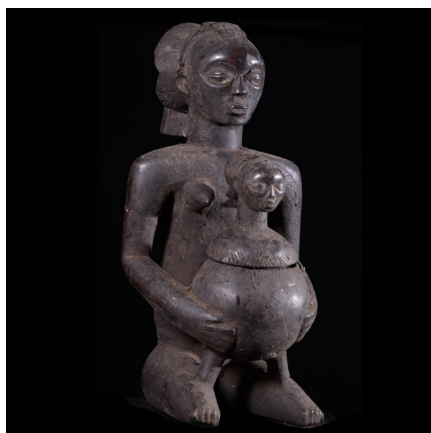

Certifié le 8 sept. 2024