

Certificat d'authenticité

Canne de dignitaire polychrome - Baoule - Côte d'Ivoire - Objets de regalia

Résumé Certains objets (bâtons de pouvoir, sceptres, chasse-mouches,...) sont des attributs exclusifs de la fonction de chef ou de roi, ensemble d'objets que l'on appelle re galia . Ce sont les symboles matériels du pouvoir du chef. Les bâtons de...

Caractéristiques

Ethnie :	Baoule / Baule
Pays d'origine :	Côte d'Ivoire
Zone de collecte :	Côte d'Ivoire, Yamoussoukro
Ancienneté présumée :	entre 1960 et 1970
Matière principale :	bois polychrome
Aspect de surface :	d'usage
Etat apparent :	très bon état
Etat de conservation :	dans son jus
Appartenance :	collecte in situ
Hauteur, en cm :	100
Poids, en grammes :	870
Socle :	non

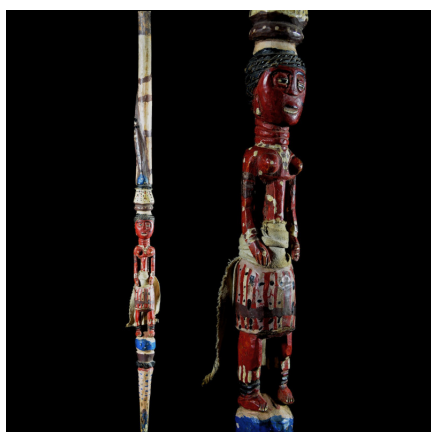

Certifié le 8 sept. 2024