

Certificat d'authenticité

Masque Boli du Kono - Bambara / Minianka - Mali

Résumé La société du Kono , n'existe plus de nos jours. Sa fonction principale était sociale et visait à favoriser la fécondité, la fertilité des terres, et la résolutions des conflits d'intérêts. Les masques du Kono sont...

Caractéristiques

Ethnie :	Bambara / Bamana
Pays d'origine :	Mali
Ancienneté présumée :	circa 1950
Matière principale :	bois
Aspect de surface :	libatoire
Etat apparent :	excellent, muséal
Etat de conservation :	dans son jus
Appartenance :	ex collection particulière Europe
Test laboratoire :	non testé
Socle :	non

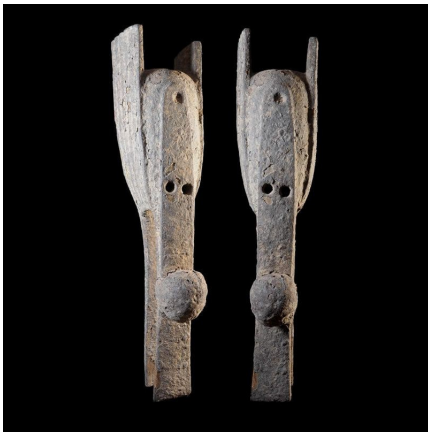

Certifié le 8 sept. 2024