

Certificat d'authenticité

Sceptre de dignitaire - Songye - RDC Zaire - Objets de regalia

Résumé Certains objets (bâtons de pouvoir, sceptres, chasse-mouches,...) sont des attributs exclusifs de la fonction de chef ou de roi, ensemble d'objets que l'on appelle re galia . Ce sont les symboles matériels du pouvoir du chef. Les bâtons de...

Caractéristiques

Ethnie :	Songye / Basongje
Pays d'origine :	Congo, Rép. Dém.
Zone de collecte :	Congo, Rép. Dém., Kinshasa
Ancienneté présumée :	entre 1960 et 1970
Matière principale :	bois
Aspect de surface :	de collection
Etat apparent :	très bon état
Etat de conservation :	dans son jus
Appartenance :	ex collection particulière Europe
Test laboratoire :	non testé
Hauteur, en cm :	50
Poids, en grammes :	228
Socle :	non

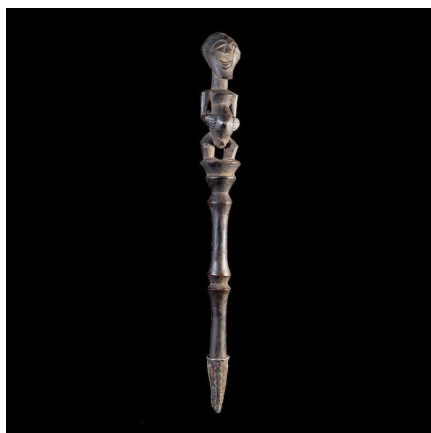

Certifié le 8 sept. 2024