

Certificat d'authenticité

Poterie Anthropomorphe - Mangbetu - Zaire

Résumé Au Rwanda, Burundi, Ouganda...et comme dans beaucoup d'autres pays africains, ce sont les femmes qui sont les potières. Les hommes sont chargés de l'extraction et du transport de la terre argileuse. Tout le reste revient aux femmes. La glaise...

Caractéristiques

Ethnie :	Mangbetu / Makere
Pays d'origine :	Congo, Rép. Dém.
Zone de collecte :	Congo, Rép. Dém., Kinshasa
Ancienneté présumée :	entre 1950 et 1960
Matière principale :	terre cuite
Aspect de surface :	d'usage
Etat apparent :	très bon état
Etat de conservation :	dans son jus
Appartenance :	collecte in situ
Test laboratoire :	non testé
Hauteur, en cm :	30
Poids, en grammes :	1 219
Socle :	non

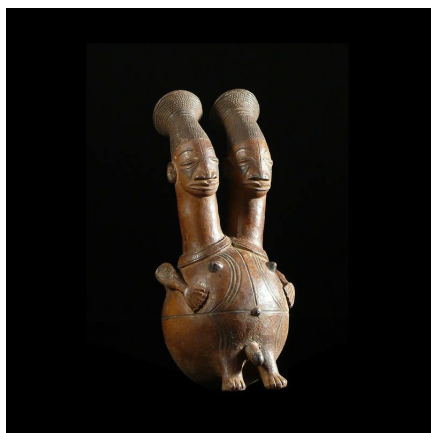

Certifié le 18 oct. 2024