

Certificat d'authenticité

Gardien de reliquaire Biery - Fang / Betsi - Gabon

Résumé Chez les Fang, le Byeri se rattache au culte des ancêtres et plus précisément aux reliquaires qui leurs sont dédiés. Selon Perrois , c'est derrière le lit du chef de famille qu'étaient discrètement installés les reliquaires,...

Caractéristiques

Ethnie :	Fang
Pays d'origine :	Gabon
Zone de collecte :	Gabon, Libreville
Ancienneté présumée :	entre 1950 et 1960
Aspect de surface :	d'usage
Etat apparent :	très bon état
Etat de conservation :	dans son jus
Appartenance :	collecte in situ
Test laboratoire :	non testé
Hauteur, en cm :	44
Poids, en grammes :	1640
Socle :	non

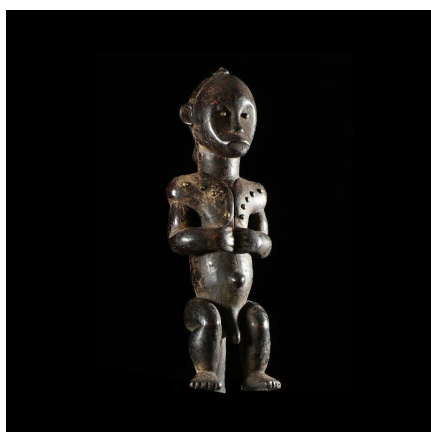

Certifié le 8 sept. 2024